



SEDE
RIVERA

CENUR
NORESTE



UNIVERSIDAD
DE LA REPÚBLICA
URUGUAY

Jornada Día de la Mujer Rural

Mujeres y soberanía alimentaria

Mujeres y derecho la tierra

OBSERVATORIO DE LA CUESTIÓN AGRARIA DEL URUGUAY

LiC. Analía Mosqueira

Dr. Mauricio Ceroni

¿Quiénes somos?



- Somos 21 docentes que trabajamos en diversos servicios universitarios:

Servicio Central de Extensión y Actividades en el Medio; Programa Integral Metropolitano, Facultad de Veterinaria; Facultad de Agronomía, Facultad de Psicología, Facultad de Ciencias y el Cenur Noreste-Sede Rivera.

¿Qué hacemos?



- Discutir e intercambiar sobre la realidad agraria del Uruguay desde el pensamiento crítico.
- Articular y trabajar con los movimientos y organizaciones sociales vinculadas a la realidad agraria del Uruguay y la región.
- Elaborar un marco de referencia empírica sobre los principales procesos del cambio agrario en el Uruguay.



<https://www.ocau.edu.uy/>



Precio, compra-venta y control de la tierra en el Uruguay

Precio promedio y superficie de compra-venta de la tierra (2000-2022)

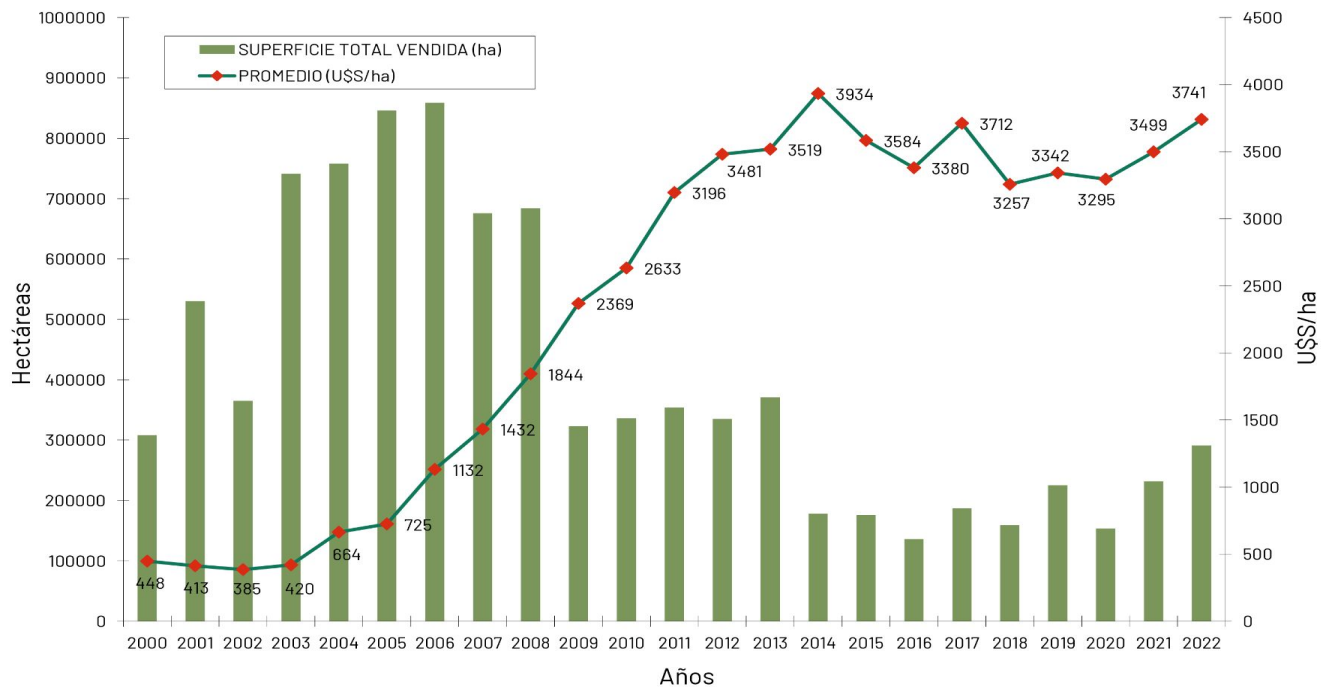

Elaboración OCAU
en base a DIEA
(2022)

Porcentaje promedio de compra-venta de la tierra (2000-2021)

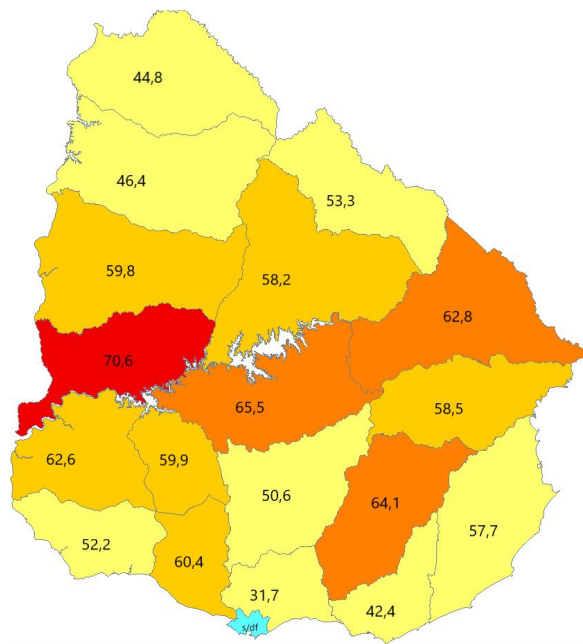

Superficie de compra-venta de la tierra(2021)

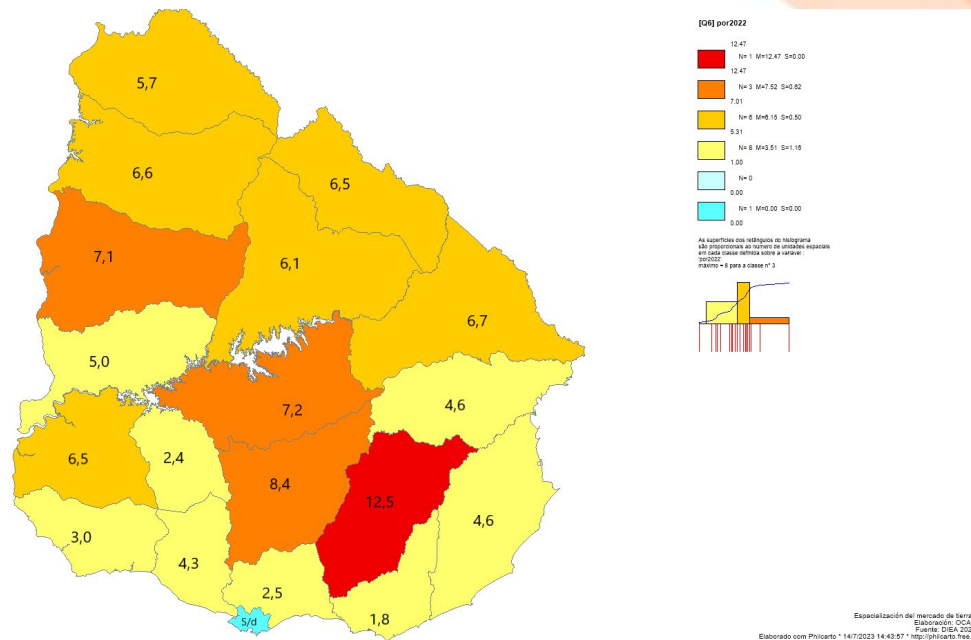

Especialización del mercado de tierras
Elaboración: OCAU
Fuente: DIEA 2022
Elaborado con Philcarto * 14/7/2023 14:42:37 * <http://philcarto.free.fr>

Especialización del mercado de tierras
Elaboración: OCAU
Fuente: DIEA 2022
Elaborado con Philcarto * 14/7/2023 14:42:57 * <http://philcarto.free.fr>

Control de la tierra de capitales de gran escala

**10 capitales controlan el 8,5 % de la sup productiva del país.
INC controla solo el 3 % de la sup productiva del país.**

NOMBRE DEL CAPITAL	TIPO DE CAPITAL	SECTOR PRODUCTIVO	SUPERFICIE CONTROLADA (has)
UPM-BIOFERE	Corporación Privada-Abierta	Silvicultura	508.000
Stora Enso y Arauco (Montes del Plata)	Corporación Privada-Abierta	Silvicultura	272.000
Agroempresa Forestal S.A	Fideicomiso Financiero	Silvicultura	126.500
BTG Pactual / Lmat Uruguay Holdings (Lumin)	Fondo de Inversión	Silvicultura	120.000
Grupo Correa	Corporación Privada-Cerrada	Ganadería y Agricultura	100.000
Grupo Otegui	Corporación Privada-Cerrada	Silvicultura	86.000
UAG S.A	Corporación Privada-Cerrada	Agricultura y Ganadería	70.000
Foresur/Grupo Forestal	Corporación Privada-Cerrada	Silvicultura	40.000
Folium Capital	Fondo de Inversión	Silvicultura	35.000
Perez Compac	Corporación Privada-Cerrada	Agricultura y Ganadería	35.000
TOTAL			1.392.500

Usos del Suelo de la frontera noreste

Usos Suelo-Rivera-Livramento-Bage-Don Pedrito

1985

2021

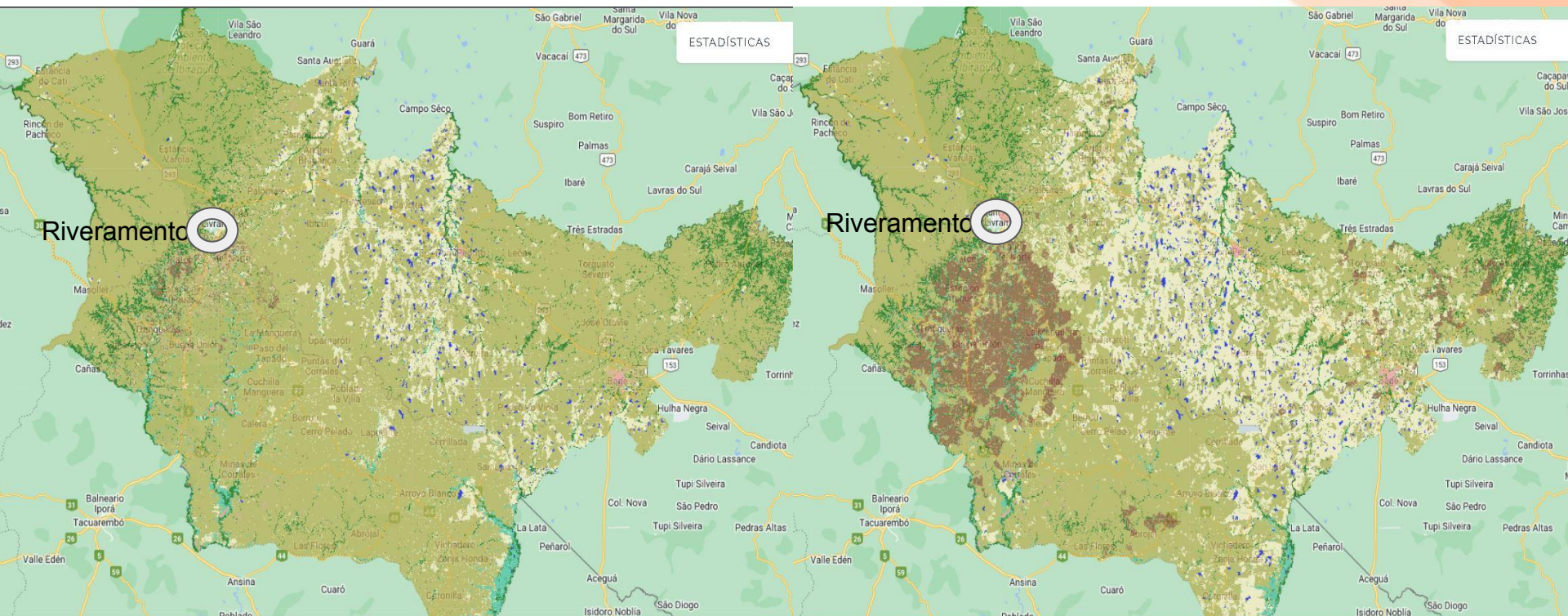

- 1.1. Formación Forestal Natural
- 1.2. Plantación Forestal

- 2.1. Zona Pantanosa y Pastizal Inundable
- 2.2. Pastizal

- 3. Área Agropecuaria
- 4. Área No Vegetada
- 5. Cuerpos de Agua

Elaboración en base a MapBiomás (2023)
<https://plataforma.pampa.mapbiomas.org/>

Usos Suelo-Rivera-Livramento-Bage-Don Pedrito

PAIS	MUNICIPIO/DEPARTAMENTO	USO DE SUELO	SUPERFICIE (Ha) 1985	SUPERFICIE (Ha) 2003	SUPERFICIE (Ha) 2021	DIFFERENCIA
BRASIL	SANTANA DO LIVRAMENTO	FORESTAL	38.150	40.500	45.700	7.550
		SILVICULTURA	450	610	2.900	2.450
		PASTIZAL	599.000	592.000	518.300	-80.700
		AGRICULTURA	45.400	49.600	112.500	67.100
		CUERPOS DE AGUA	3.298	4.597	5.144	1.846
	DON PEDRITO	FORESTAL	18.600	20.250	22.500	3.900
		SILVICULTURA	15	50	3.500	3.485
		PASTIZAL	362.600	349.000	243.500	-119.100
		AGRICULTURA	121.000	127.300	227.000	106.000
		CUERPOS DE AGUA	12.298	17.036	17.507	5.209
	BAGÉ	FORESTAL	44.500	51.000	53.000	8.500
		SILVICULTURA	5	500	18.000	17.995
		PASTIZAL	318.000	309.500	201.000	-117.000
		AGRICULTURA	38.500	37.500	125.000	86.500
		CUERPOS DE AGUA	4.003	5.318	5.922	1.919
URUGUAY	RIVERA	FORESTAL	49.100	41.000	44.200	-4.900
		SILVICULTURA	21.529	90.000	162.900	141.371
		PASTIZAL	749.000	687.000	580.800	-168.200
		AGRICULTURA	54.750	55.254	92.287	37.537
		CUERPOS DE AGUA	1.751	4.528	4.782	3.031

Elaboración OCAU en base a MapBiomás (2023) <https://plataforma.pampa.mapbiomas.org/>



Caracterización del Noreste
Producción familiar

Productores familiares (2000-2020)

Departamento	Explotaciones	Explotaciones (%)	Superficie (Ha)	Superficie Media
Cerro Largo	1285	5	167.892	131
Rivera	1161	5	136.610	118
Tacuarembó	1330	5	149.325	112
Sub total región	3776	15	453.827	120
Total país	25285	100	2.252.506	89

Datos en función del censo agropecuario año 2011

Departamento	Explotaciones	Explotaciones (%)
Cerro Largo	1422	6.22
Rivera	1044	4.57
Tacuarembó	1333	5.83
Sub total Región	3799	16,62
Total país	22.858	100

Datos en función de registro de productores familiares-MGAP año 2014



Mujeres rurales: Trabajo y acceso a la tierra
**Plan Nacional de Género en las Políticas
Agropecuarias de Uruguay (2021-2024)**

Ocupaciones agropecuarias y rurales

Tasa de actividad, empleo y desempleo por sexo según localidades. Total país, 2018

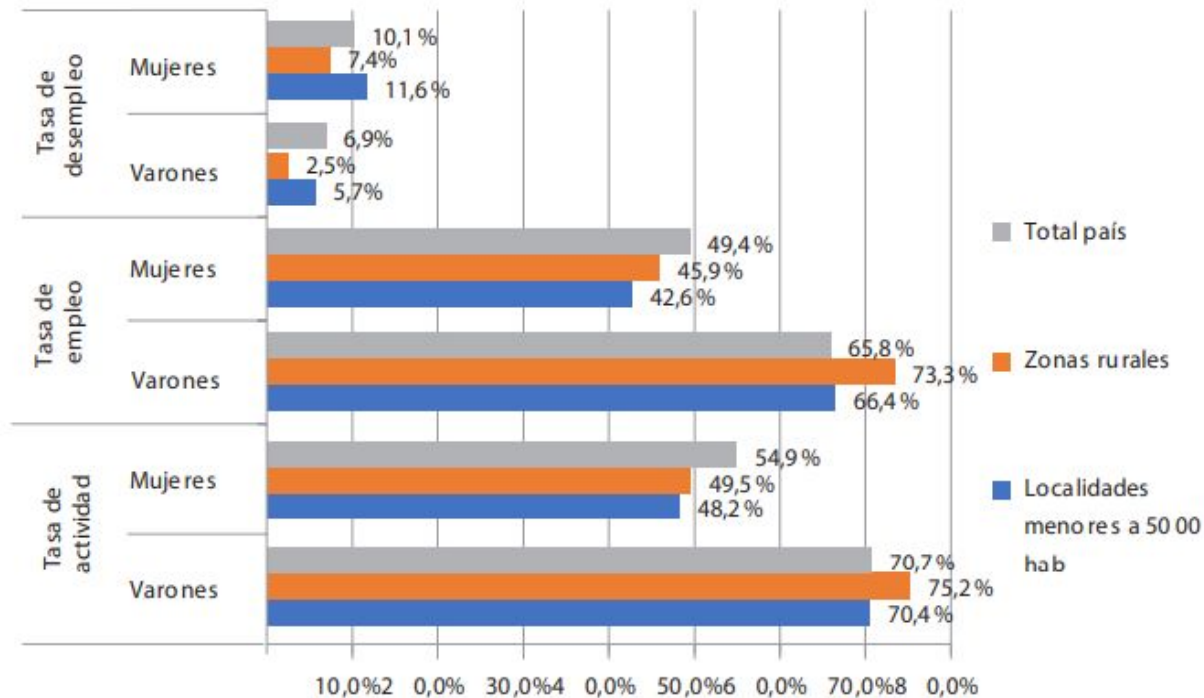

Puestos de trabajo por rubro y participación de mujeres

	Agricultura	Forestación	Ganadería	Pesca	Servicios	Agro-industria
Puestos de trabajo por rubro	38 378 (17,4%)	11 646 (5,3%)	75 574 (34,3%)	2 873 (1,3%)	12 203 (5,5%)	79 680 (36,2%)
Proporción de mujeres por rubro	8 673 (22,6%)	1 165 (10,0%)	17 987 (23,8%)	230 (8,0%)	598 (4,9%)	27 091 (34,0%)

Fuente: DIEA (2020).

Proporción de mujeres y varones en los registros administrativos de titularidad y propiedad analizados a 2020

	Mujeres (%)	Varones (%)	Fuente
Propiedad de los viñedos registrados	20	80	INAVI
Titularidad de las empresas registradas en el sector vitivinícola	16	84	INAVI
Titularidad de las empresas semilleras registradas como personas físicas	25	75	INASE
Titularidad en carpetas de bosques de personas físicas, sucesiones y sociedades de hecho	36	64	DGF
Personas registradas con propiedad de colmenas	12,6	87,4	DIGEGRA
Titulares de salas de extracción de miel	12	88	DIGEGRA
Titulares de empresas habilitadas a la exportación apícola	13,3	86,7	DIGEGRA
Titularidad de permisos de pesca artesanal	11,6	88,4	DINARA
Titularidad de permisos de pesca desde tierra	26,5	73,5	DINARA
Titularidad Registro Frutihortícola	21,2	78,8	DIGEGRA
Productor/a asociado/a	18	82	IPA
Titularidad en el Registro de la Producción Familiar ⁴⁴	44	56	DGDR
Titularidad de Unidades de Producción Familiar de colonización ⁴⁵	29	71	INC

Fuente: Elaboración propia en base a información institucional.



Instituto Nacional de Colonización-Titularidad de la Tierra

Titularidad de la tierra por género

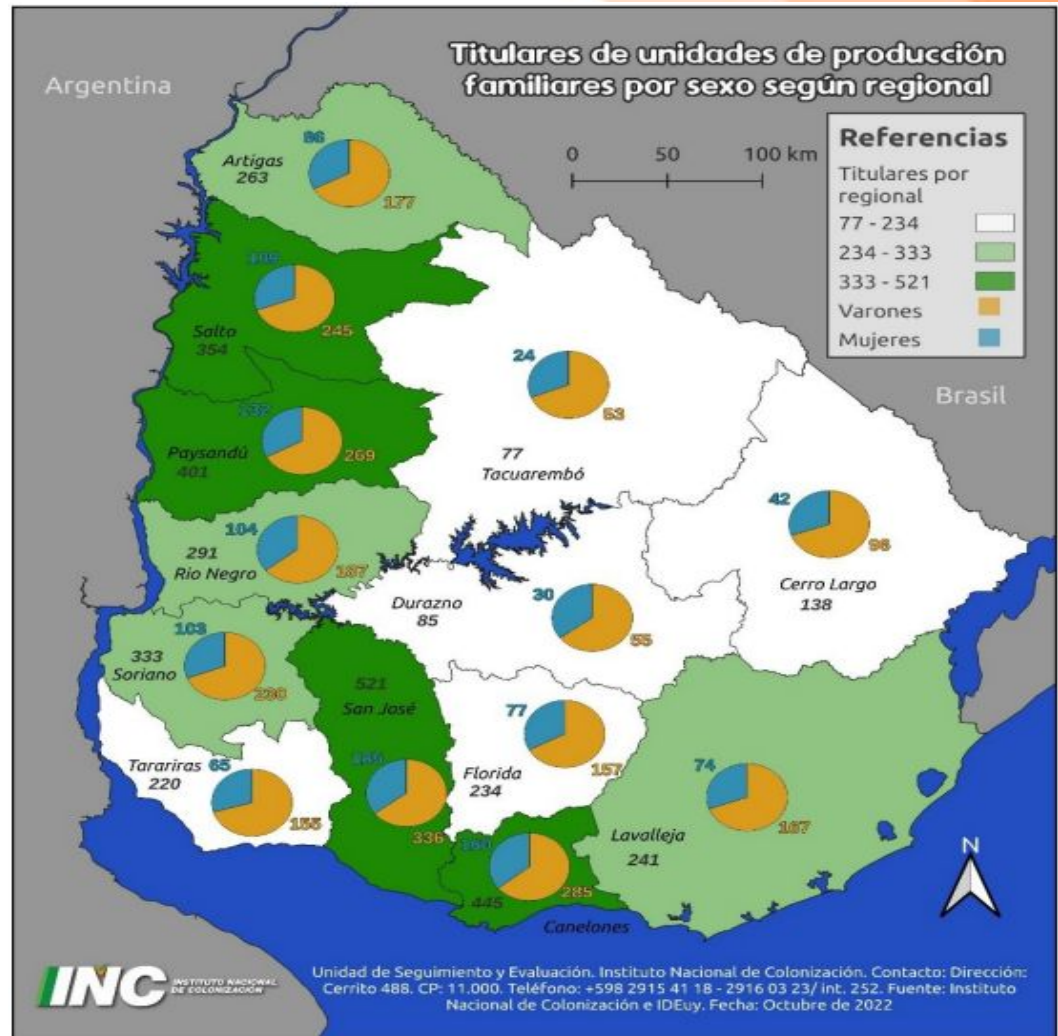

Titularidad de la tierra por género

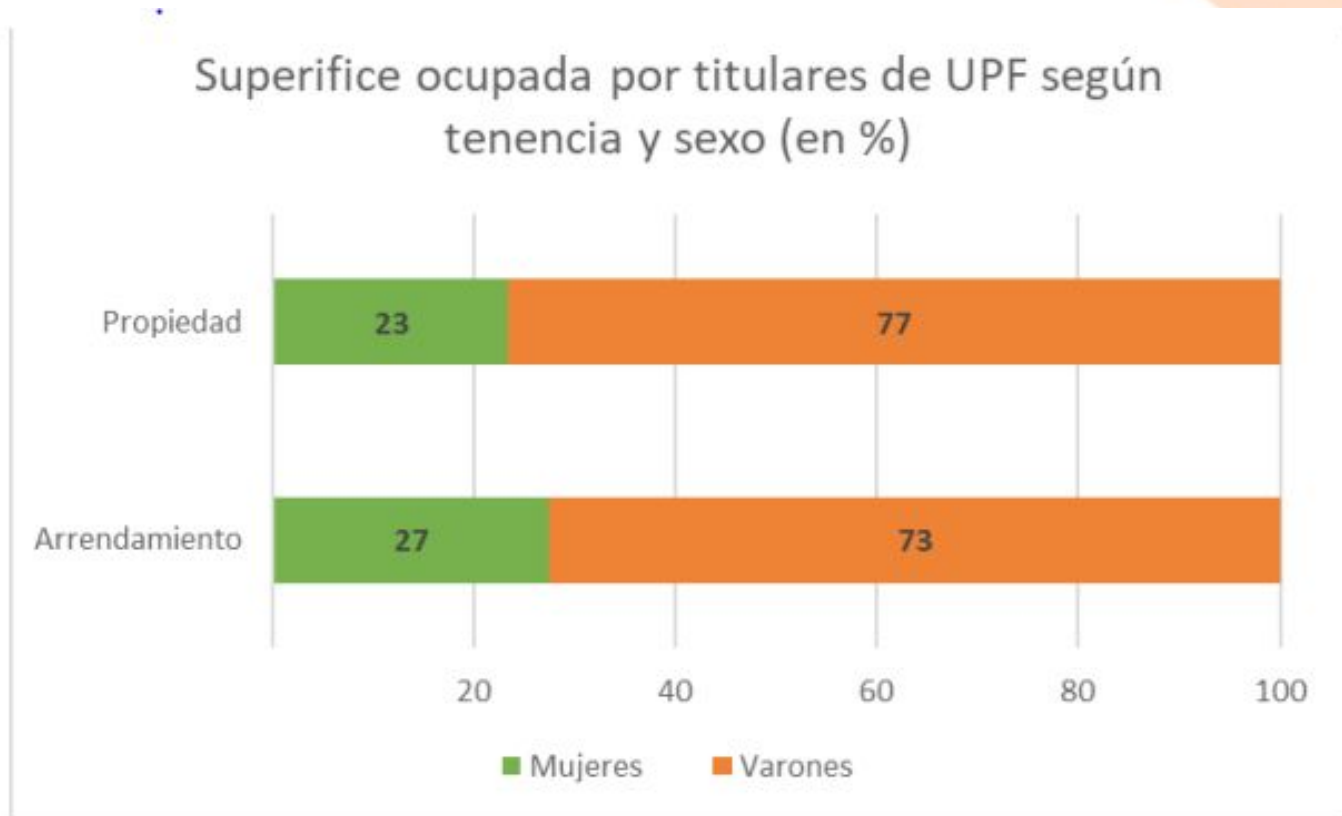

INC, 2022

Titularidad de la tierra por género en relación a la franja etaria

Distribución de titulares por tramos de edad y distribución según sexo al interior de cada tramo de edad (en %)

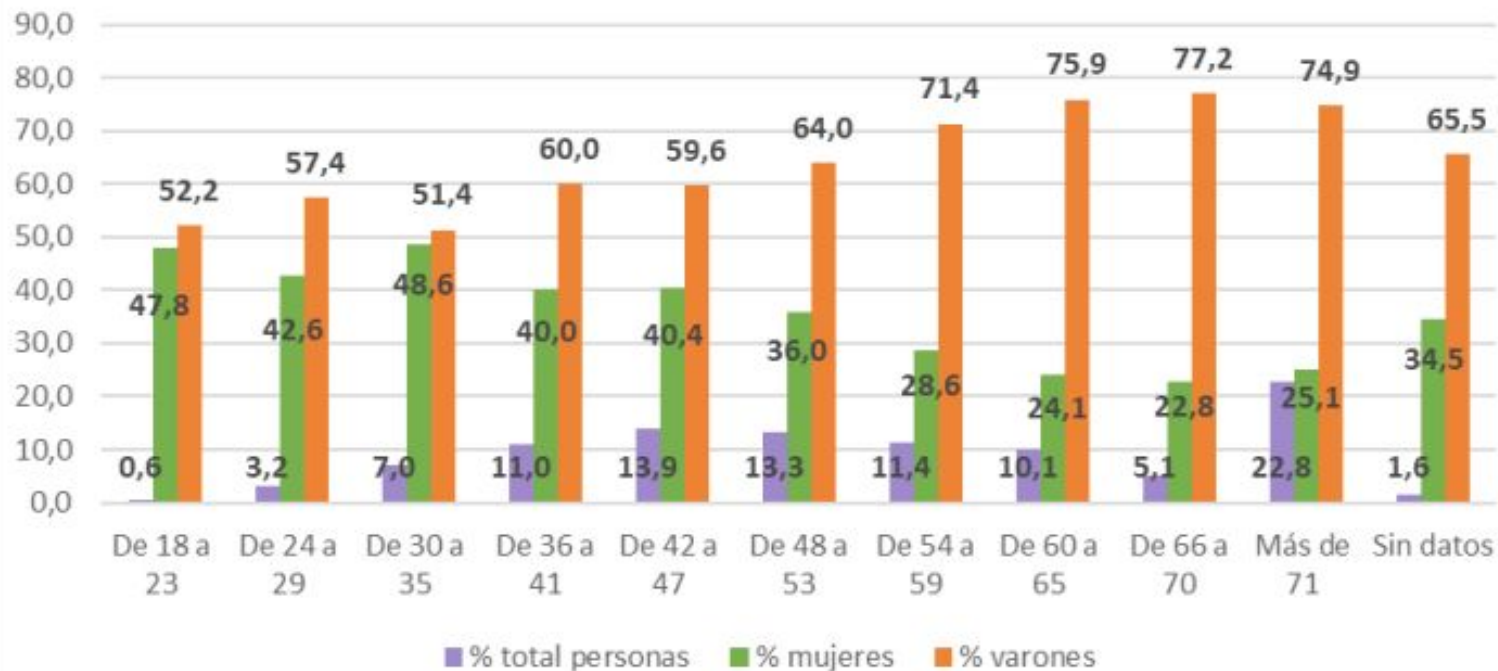

Titularidad por género y según uso de la tierra

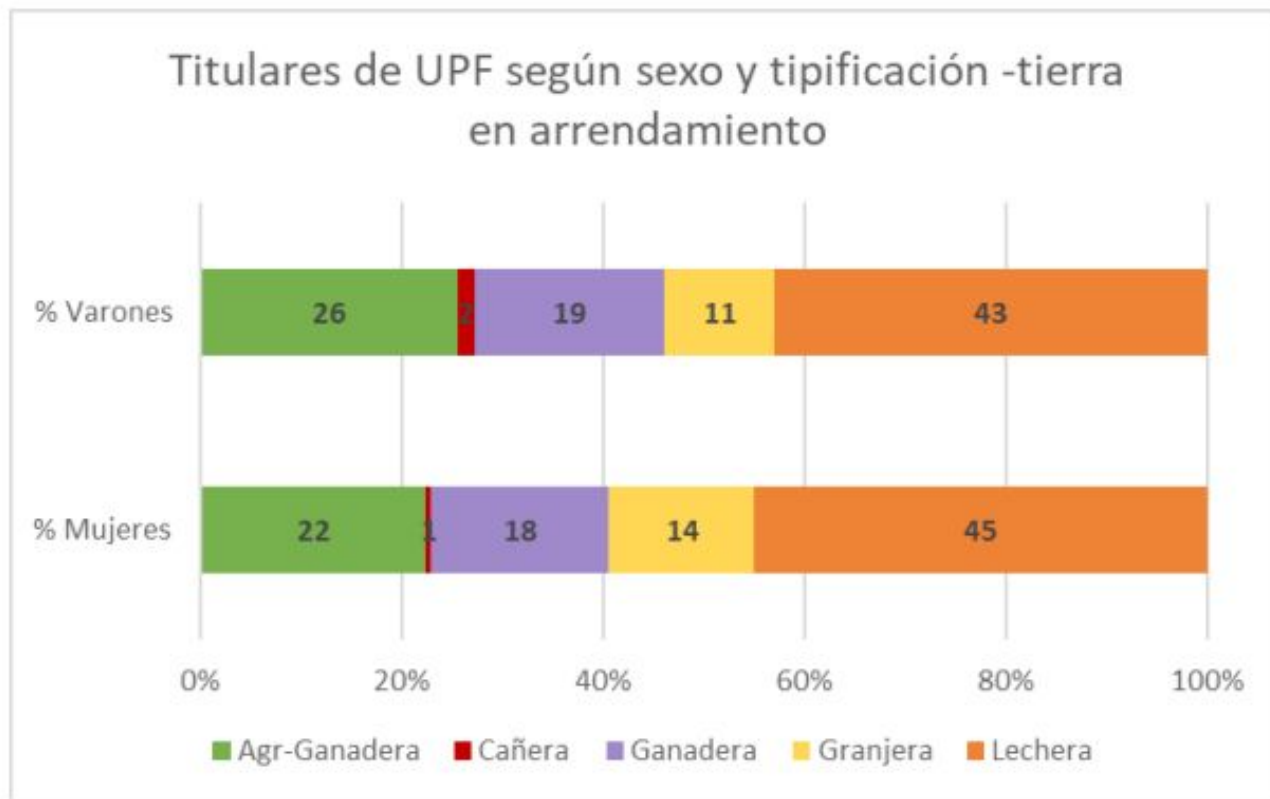

INC, 2022

Regional Tacuarembó (integra tacuarembó y rivera)

Superficie total

54.761 hectáreas

9% respecto al total país

Colonias / Inmuebles

Cantidad: 26

7% respecto al total país

Cantidad de Unidades de Producción en arrendamiento

Unidades de Producción Familiar: 51

Unidades de Producción Asociativa: 34

Datos globales

Superficie (en ha) según tenencia

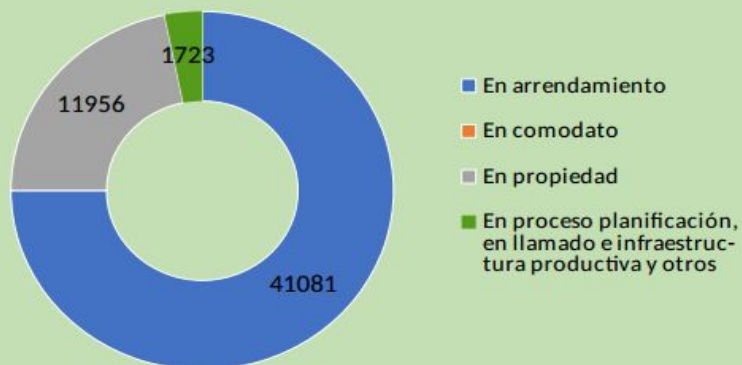

Superficie arrendada (en ha) según tipificación

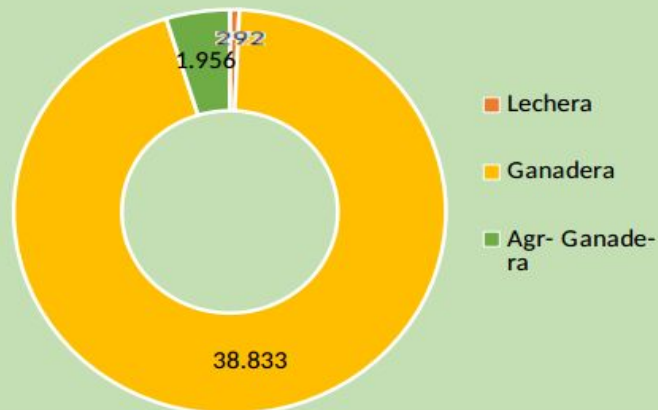



Caracterización del Noreste
Residencia-Empleo y Movilidad

Trabajo en establecimientos fuera del departamento de residencia por sexo (%) - ECH 2019

	Hombres	Mujeres	Total
Cerro Largo	3,77	1,01	2,57
Rivera	5,54	0,88	3,62
Tacuarembó	6,45	1,24	4,37
Total País	9,51	6,89	8,32

Las personas que viven en el NE tienden a trabajar en el mismo departamento en relación al total nacional.

Esto se acentúa aún más si sólo observamos a las mujeres.



Elementos a destacar de la situación de la mujer rural

Usos del suelo y producción familiar

- Expansión de la agricultura en Santana (67 mil has) y de la silvicultura en Rivera (141 mil has).
- Disminución del uso del suelo pastizales en ambos lados de la frontera (80 mil Santana y 168 mil Rivera, total 248 mil has).
- Crecimiento de los cuerpos de agua artificiales (1850 has en Santana y 3000 has en Rivera).
- El bosque nativo creció en Santana (7500 has) y disminuyó en Rivera (5000 has).
- Los productores familiares de Rivera abarcan poco menos del 5 % de las explotaciones agropecuarias del país.

Trabajo por género

- El desempleo a nivel país es mayor en las mujeres (10,1%) que en hombres (6,9 %) y se acentúa en el espacio rural, mujeres (7,4 %) hombres (2,5 %).
- La tasa de actividad y de empleo es mayor en hombres que en mujeres.
- El rubro con mayor empleo por parte de la mujer es la ganadería con 18 mil y el menor la pesca con 230. Mientras que en la silvicultura solo el 10 % son mujeres.
- No existe ningún rubro que la titularidad sea mayor en la mujer, los mayores por parte de los hombres son la pesca y la apicultura con valores cercano al 87 %.

Trabajo por género

- En el marco del INC la superficie ocupada con titularidad por parte de las mujeres representa un 23 % en propiedad y un 27 % en arrendamiento. El porcentaje aumenta por parte de las mujeres de 18 a 45 años.
- La regional del noreste del INC (tacuarembó y rivera) es la que presenta menor cantidad de colonias y superficie del país, lo que se refleja en la posesión de la tierra por parte de las mujeres solo el 24 %.

Reflexiones

- En una coyuntura de aumento de precio de la tierra, mayor control por parte de las corporaciones, mayor intensificación de la producción, mayor control por parte de la titularidad de los hombres, la permanencia de la mujer rural se hace cada día más dura en los territorios agrarios.

MUCHAS GRACIAS POR SU ATENCIÓN



uyocau@gmail.com

<https://www.ocau.edu.uy/>

Fuentes consultadas

Censo 2011: <https://www.gub.uy/ministerio-ganaderia-agricultura-pesca/politicas-y-gestion/censo-general-agropecuario-2011>

Informe OCAU 2020 <https://www.ocau.edu.uy/wp-content/uploads/2021/07/InformeOCAU-2020-Final.pdf>

INC Reporte Género en el INC. Resultados de las políticas de acceso a la tierra y procesos institucionales Diciembre 2022
https://www.colonizacion.com.uy/documents/20182/184923/Reporte+G%C3%A9nero+2022_final_v2.pdf/0fe556b2-5da3-4f0a-ada5-f8a60edf349f

INC Género en el INC. Resultados de las políticas de acceso a la tierra y procesos institucionales.
https://www.colonizacion.com.uy/documents/20182/44228/Reporte+G%C3%A9nero+2021_publicar.pdf/271fc584-de3c-4f47-ba0f-857e47e7d721

El INC en el territorio: datos globales y de contexto por regional.
<https://www.colonizacion.com.uy/documents/20182/44228/Reporte+Placas+julio+2020.1.pdf/8f4f31e0-fb4f-4d86-a68a-e08308679c3a>

MapBiomass(2021) <https://plataforma.pampa.mapbiomas.org/>

DIEA <https://www.gub.uy/ministerio-ganaderia-agricultura-pesca/tematica/diea>

OPP <https://www.opp.gub.uy/>

MVOTMA y UdelaR (2019) Lógicas territoriales del Uruguay agroexportador